

## Signaturforklaring

	Tegl iht. rumskema tegn. nr. 8.01
	Alu, farve som vinduer
	Zink iht. rumskema tegn. nr. 8.01
	Blændparti, opbygning iht. snit og detaljer materialer iht. rumskema tegn. nr. 8.01
	Sokkel
	Dør/vinduesopluk
TN	Tagedløb

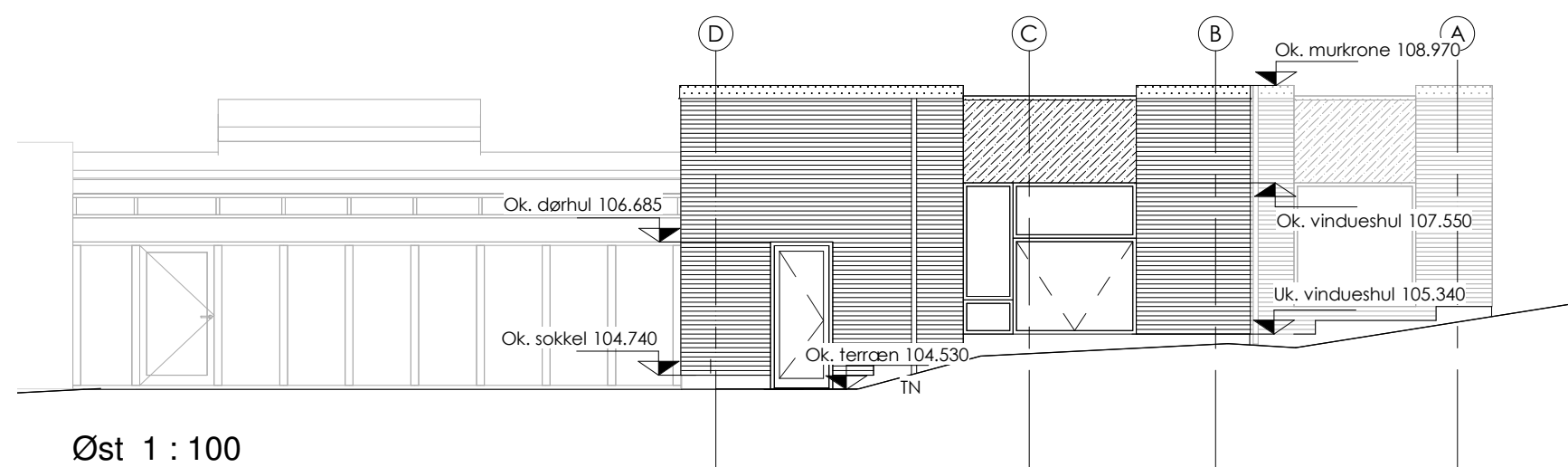
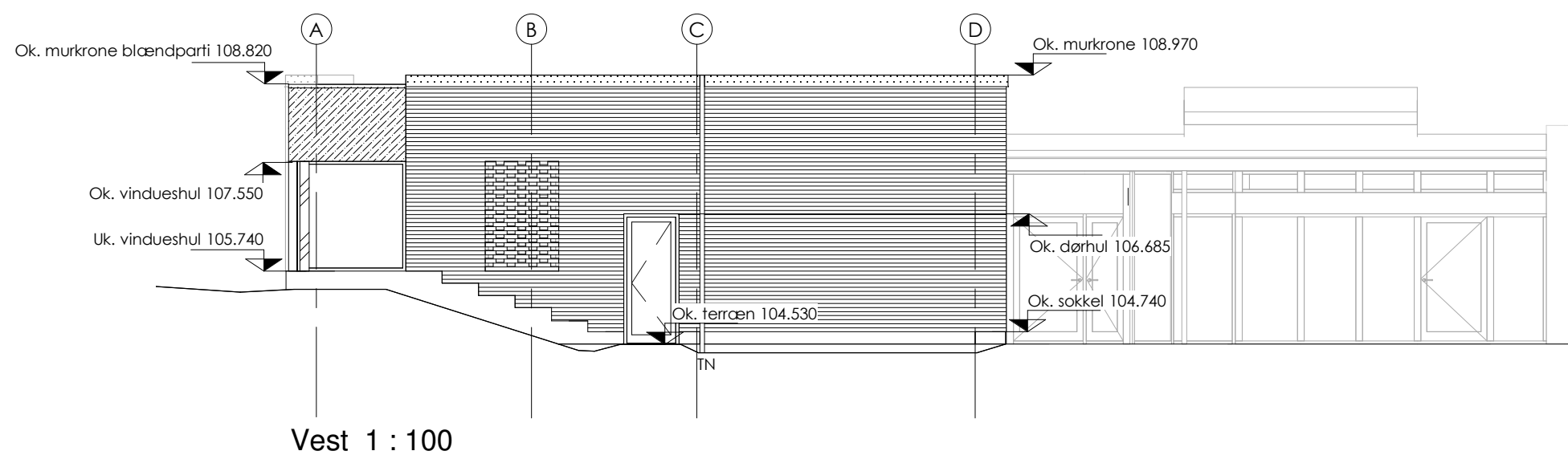

Materialer:  
 Døre/vinduer udføres i træ/alu  
 Vinduer og døre fremgår af den netegning og tegn: nr. 2.01.  
 Rednings- og flugtvejsåbninger er anvist på plantegning.  
 Hængselsside fremgår af denne tegning.  
 Alle dørgreb, cylinderringe, vridgreb mv. udføres som syrefast i rustfritstål.  
 Farve på døre og vinduer iht. rumskema tegn. nr. 8.01.  
 Alle vinduer åbner udad, undtagen vinduer bag perforeret tegl.

NOTE:  
 Alle konstruktionsopbygninger udføres iht. snittegninger og detaljer.  
 Antal af vinduer og døre se denne tegning.  
 Alle højde- og breddemål er vejledende og skal kontrolmåles på stedet.  
 Alle ubenævnte mål er i mm.

Bygherre: Silkeborg Kommune - Dallerup Sogn

SAG: Soringhus

STED: Kastanievej 1

EMNE: Facade øst og vest

FASE: Hovedprojekt

SAG NR.: 1187-200

MÅL: 1 : 100

DATO: 20.09.2016

SIGN.: Designer

TEGN. NR.:

3.02

● Arkitekt: **laban**  
 arkitekter

○ Ingeniør: **RØNSLEV**  
 Rådgivende ingeniører

Laban Arkitekter A/S  
 Torvet 9, 2. sal  
 8600 Silkeborg  
 tlf: 86 82 10 88  
 www.laban.as

RØNSLEV Rådgivende Ingeniører  
 Søndergade 26, 1 sal  
 8700 Horsens  
 tlf: 22 19 87 00  
 www.ronslev.dk