







Signaturforklaring

-  Tegl iht. rumskema tegn. nr. 8.01
-  Alu, farve som vinduer
-  Zink iht. rumskema tegn. nr. 8.01
-  Blændparti, opbygning iht. snit og detaljer materialer iht. rumskema tegn. nr. 8.01
-  Sokkel
-  Dør/vinduesopluk
-  Tagnedløb

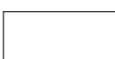

Nord 1 : 100

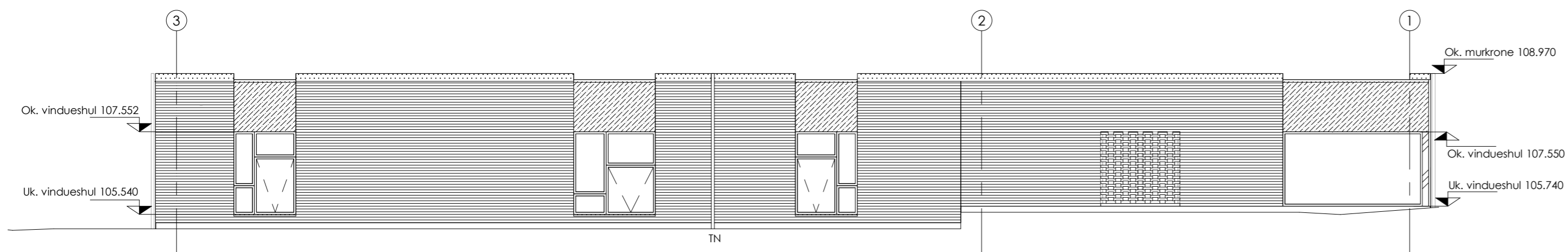
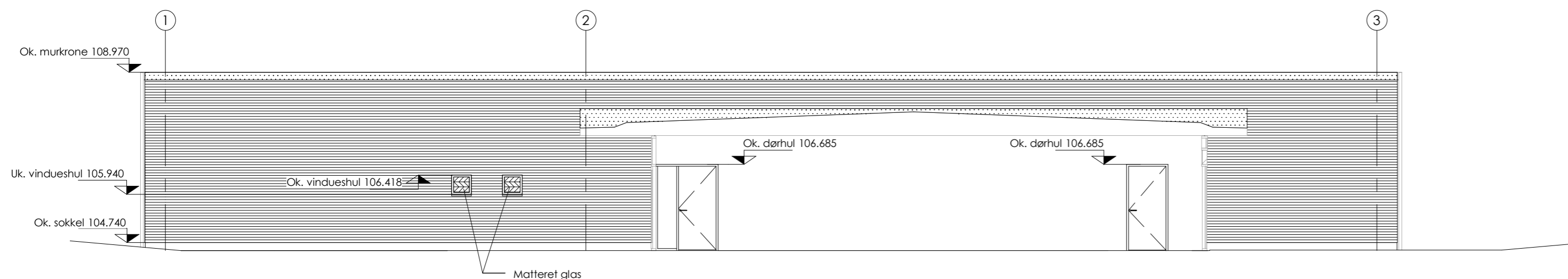

Syd 1 : 100

Materialer:
 Døre/vinduer udføres i træ/alu
 Vinduer og døre fremgår af den netegning og tegn. nr. 2.01.
 Rednings- og flugtvejsåbninger er anvist på plantegning.
 Hængselside fremgår af denne tegning.
 Alle dørgreb, cylinderringe, vridereb mv. udføres som syrefast i rustfritstål.
 Farve på døre og vinduer iht. rumskema tegn. nr. 8.01.
 Alle vinduer åbner udad, undtagen vinduer bag perforeret tegl.

NOTE:
 Alle konstruktionsopbygninger udføres iht. snittegninger og detaljer.
 Antal af vinduer og døre se denne tegning.
 Alle højde- og breddemål er vejledende og skal kontrolmåles på stedet.
 Alle ubenævnte mål er i mm.

Bygherre: Silkeborg Kommune - Dallerup Sogn

SAG: Soringhus

STED: Kastanievej 1

EMNE: Facade nord og syd

FASE: Hovedprojekt

SAG NR.: 1187-200

MÅL: 1 : 100

DATO: 20.09.2016

SIGN.: pbf

TEGN. NR.:

3.01

Arkitekt: **laban**
arkitekter

Ingeniør: **RØNSLEV**
Rådgivende ingeniører

Laban Arkitekter A/S
Torvet 9, 2. sal
8600 Silkeborg
tlf: 86 82 10 88
www.laban.as

RØNSLEV Rådgivende Ingeniører
Søndergade 26, 1. sal
8700 Horsens
tlf: 22 19 87 00
www.ronslev.dk